SATURAPRIZE 2013

IV EDIZIONE
CONCORSO INTERNAZIONALE UNDER 40
INDETTO DALLA RIVISTA SATURA
ARTE LETTERATURA E SPETTACOLO

7 - 21 DICEMBRE 2013

SATURA art gallery
CENTRO PER LA PROMOZIONE
E DIFFUSIONE DELLE ARTI
Piazza Stella 5 - 16123 Genova
tel. 010. 246. 82. 84
cell. 338. 291. 62. 43
info@satura.it www.satura.it

SaturaPrize 2013
è un progetto di
SATURA art gallery
Palazzo Stella, Genova

7 - 21 dicembre 2013
dal martedì al sabato
ore 15:30 / 19:00
chiuso lunedì e festivi

CURATORE
Mario Napoli

ALLESTIMENTI
Milena Mallamaci
Mino Napoli

COORDINAMENTO ORGANIZZATIVO
Marta Marin
Flavia Motolese

COORDINAMENTO EDITORIALE
Ketlin Ribeiro Maffessoni

ADDETTO STAMPA
Giulia Di Re

PROGGETTO GRAFICO
Dahya Ouhraichou

STAMPA
Essegraph s.r.l.
Via Riboli 20
16132 Genova

EDITORE
SATURA Associazione Culturale

CON IL PATROCINIO DI

SaturaPrize 2013

I giovani, l'arte e il concorso nazionale SaturaPrize, per il quarto anno insieme, uniti nella voglia d'innovare e rinnovare. Un quarto anno in cui l'Associazione Culturale SATURA gioca con nuovo entusiasmo il proprio ruolo nella promozione della cultura visiva, puntando sull'efficacia comunicativa di sempre, quella che da vent'anni accompagna ogni manifestazione promossa dalla ormai storica galleria di Palazzo Stella. Senza ricorrere a retoriche elitarie, né tanto meno riempirsi la bocca d'idee campate in aria, SATURA racchiude all'interno di SaturaPrize tutta l'intenzione di spingersi direttamente nel futuro dell'arte, di intervenire in maniera diretta con un concorso che è anche canale privilegiato cucito appositamente attorno all'arte under 40; e all'interno di questa seleziona i migliori interpreti nazionali e internazionali nelle categorie di pittura e fotografia, nella consapevolezza di poter presentare al proprio pubblico un'arte ricca nei contenuti quanto nella forma. La nuova edizione evidenzia un netto ritorno al figurativo, reinterpretato per rappresentare l'evoluzione della società globale e postmoderna, rispondendo così alla presunta crisi di valori delle ultime generazioni. La sequenza espositiva dimostra la penetrazione dell'immaginario pubblicitario nel quotidiano e sfrutta brillantemente le superfici disponibili nella splendida cornice di Palazzo Stella. I giovani protagonisti unici e assoluti dell'evento, che siano conservatori appassionati di figuratività iper-realista o astrattisti attirati dalla pura forza del gesto sull'immagine, insubordinati agli accademismi o presi dai retaggi storico-artistici più colti.

Andrea Rossetti

GIURA DI SATURAPRIZE 2013

Marino **Anello** collezionista, Elena **Colombo** critico d'arte, Giulia **Di Re** dottoressa in filosofia, Milena **Mallamaci** architetto, Marta **Marin** restauratore, Flavia **Motolese** critico d'arte, Mario **Napoli** presidente associazione Satura, Dahya **Ouhraichou** grafico, Mario **Pepe** critico d'arte, Ketlin **Ribeiro Maffessoni** esperta in comunicazione sociale e dello spettacolo, Andrea **Rossetti** critico d'arte.

ARTISTI VINCITORI

1° Premio Pittura Stefano **Cescon**, 1° Premio Fotografia Andrea **Facco**, 2° Premio Pittura Marco **Santoro**, 2° Premio Fotografia Iolanda **Di Bonaventura**, 3° Premio Pittura Andrea **Fazio**, 3° Premio Fotografia Valeria **Vittani**, Premio della Critica Pittura Lorena **Totolo**, Premio della Critica Fotografia Donatella **Francati**, Premio della Giuria Pittura Elisa **Bertolini**, Premio della Giuria Fotografia Ugo **Carmeni**.

ARTISTI PREMIATI

Lerri **Baldo**, Andrea **Bodon**, Beatrice **Botondi**, Valentina **Chillè**, Valentina **De Chirico**, **Delta N.A.**, Davide **Di Donna**, Sibilla **Fanciulli**, Andrea **Gobbetti**, Daniela **Iaria**, Gianluca **Marconato**, Federica **Nalin**, Ilaria **Piccardi**, **Taisske**, Marta **Viola**, Alessandro **Vullo**.

ARTISTI FINALISTI IN MOSTRA

Diego **Alberto**, Chiara **Arcidiacono**, Silvia **Aresca**, Jacopo **Baccani**, Alice **Bertan**, Maria **Bertolino**, Martina **Brembati**, Virna **Brunetto**, Giuseppe **Caudullo**, Noemi Anthea **Chiavazza**, Antonio **Contoli**, Andrea **Dagnino**, Renato **Dametti**, Riccardo **Dametti**, Felice **De Pasquale**, Vito **Dichio**, Carola **Ducoli**, Niccolò **Duse**, Andrea **Fiorino**, Giuliano Cataldo **Giancotti**, Ada **Giaquinto**, Oltsen **Gripshi**, Claudio Maria **Laruccia**, Paola **Losasso**, Giulia **Maiorano**, Francesca **Marzano**, Fabio **Mazzitelli**, Valeria **Morasso**, Beatrice **Moricci**, Camilla **Mosconi**, Maristella **Occhionero**, Cinzia **Oneto**, Aurora **Paolillo**, Giorgia **Rizzo**, Manuela **Rossin**, Chiara **Silvano**, Oleksandra **Simanova**, Federico **Strazzullo**, Luca **Taddeini**, Cecilia **Terrone Chang**, Gloria **Teso**, Manuel **Vertemara**, Tiziana **Viola Massa**, Giorgia **Vit**.

SATURAPRIZE 2013 ARTISTI VINCITORI

Elisa **Bertolini**
Ugo **Carmeni**
Stefano **Cescon**
Iolanda **Di Bonaventura**
Andrea **Facco**
Andrea **Fazio**
Donatella **Francati**
Lorena **Totolo**
Marco **Santoro**
Valeria **Vittani**

PRIMO PREMIO PITTURA

Stefano **Cescon**, Sing o' the time
olio su tela, 68x70, 2013

PRIMO PREMIO FOTOGRAFIA

Andrea **Facco** , Panocreative - Palazzo Madama
fotografia panoramica, 45x22,5, 2013

SECONDO PREMIO PITTURA

Marco **Santoro**, Anime
olio su tela, 100x150, 2011

SECONDO PREMIO FOTOGRAFIA

Iolanda **Di Bonaventura**, Calla Lily
fotografia digitale, stampa su carta Fine Art Hanhemule, 50x31,5, 2013

TERZO PREMIO PITTURA

Andrea **Fazio**, Cristiana, Guardami
stampa fotografica, ritocco pittorico ad olio su tela, 65x90, 2012

TERZO PREMIO FOTOGRAFIA

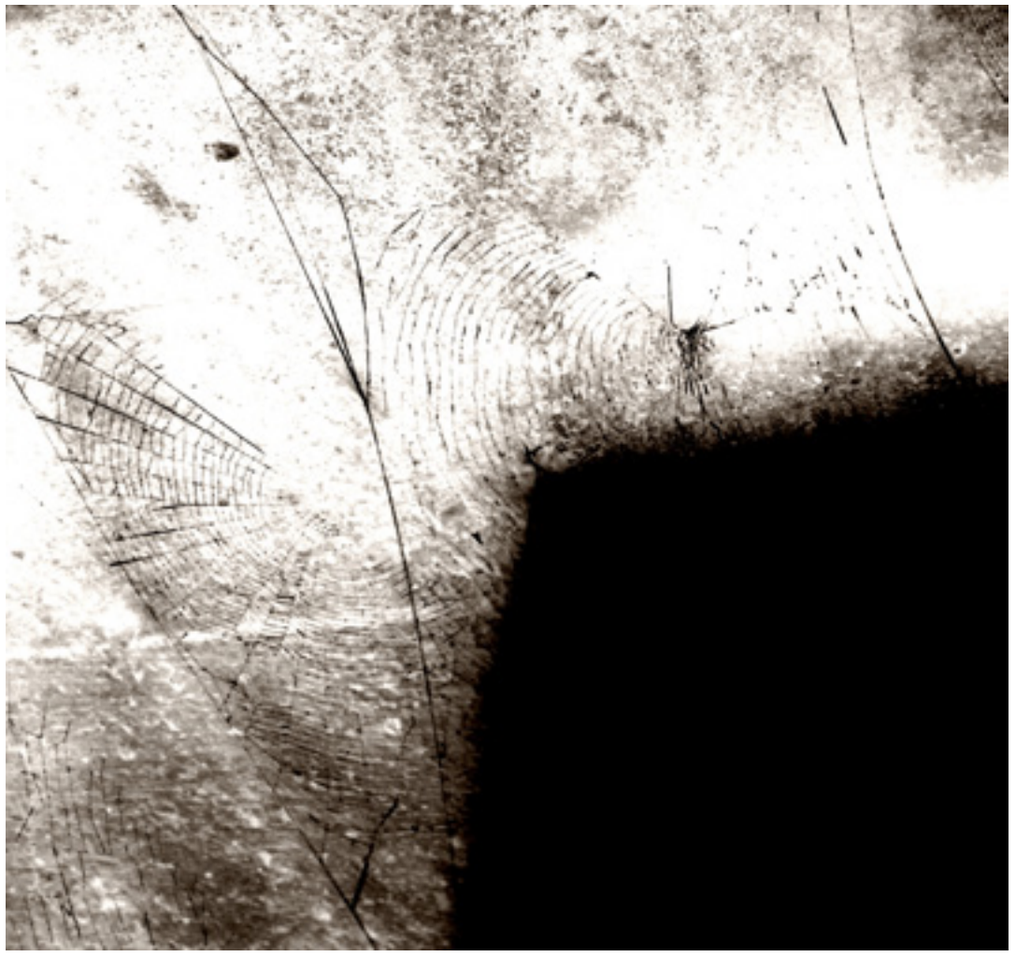

Valeria **Vittani**, Ananke
foto digitale B/N, 40x40, 2013

PREMIO DELLA CRITICA PITTURA

Lorena **Totolo,** Senza titolo
acrilico su tela, 100x150, 2013

PREMIO DELLA CRITICA FOTOGRAFIA

Donatella **Francati**, Christ was a woman
fotografia digitale, alluminio, 70x50, 2013

PREMIO DELLA GIURIA PITTURA

Elisa **Bertolini**, Il timido ubriaco
olio su tela, 80x100, 2013

PREMIO DELLA GIURIA FOTOGRAFIA

Ugo **Carmeni**, Venice RGB
fotografia stampa lambda su alluminio, 80x140, 2011

SATURAPRIZE 2013 ARTISTI PREMIATI

Lerri **Baldo**
Andrea **Bodon**
Beatrice **Botondi**
Valentina **Chillè**
Valentina **De Chirico**
Delta N.A.
Davide **Di Donna**
Sibilla **Fanciulli**
Andrea **Gobbetti**
Daniela **Iaria**
Gianluca **Marconato**
Federica **Nalin**
Ilaria **Piccardi**
Taisske
Marta **Viola**
Alessandro **Vullo**

Lerri **Baldo**, Mattina d'estate
olio su pannello di HDF, 58x51, 2013

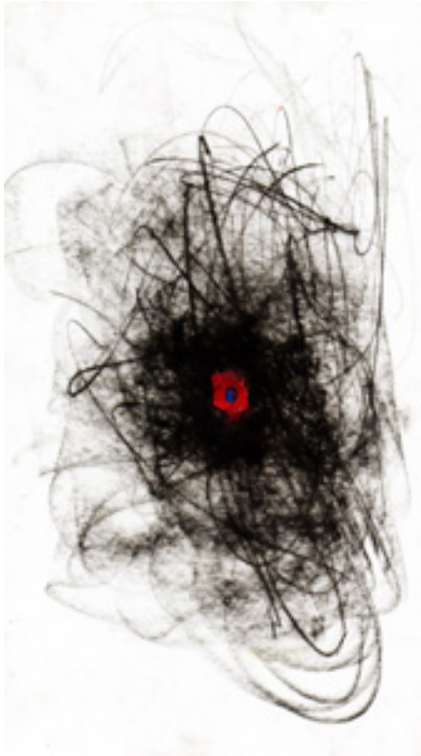

Andrea **Bodon**, Qua
tecnica mista, 30x21, 2013

Beatrice **Botondi**, Estasi
acquerello, tempera su carta, 100x70, 2010

Valentina **Chillè**, Introspezione
olio su tela, 95x99, 2013

Delta NA, Leggeri nel vento
olio su tela, 100x120, 2013

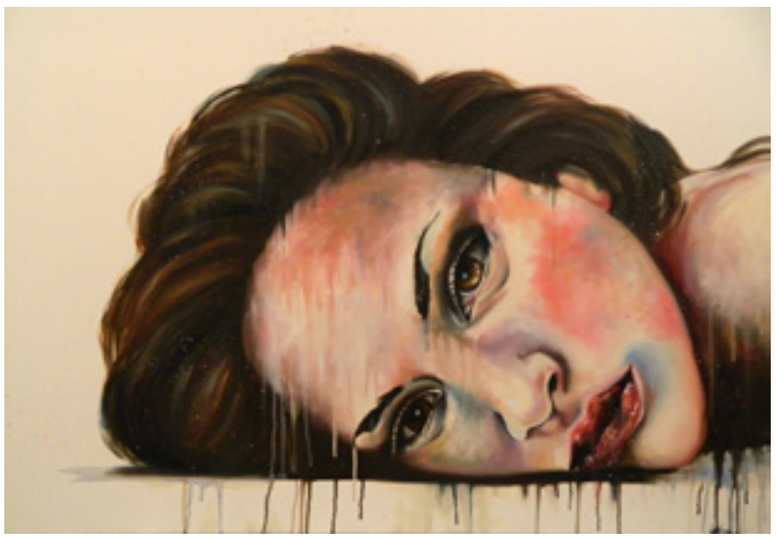

Valentina **De Chirico,** P.M.
olio su tela, 70x100, 2013

Davide **Di Donna**, Sonnambula
tecnica mista su tela, 100x75, 2012

Sibilla **Fanciulli**, Seifenblasen-Zauber
fotografia digitale a colori, 100x100, 2013

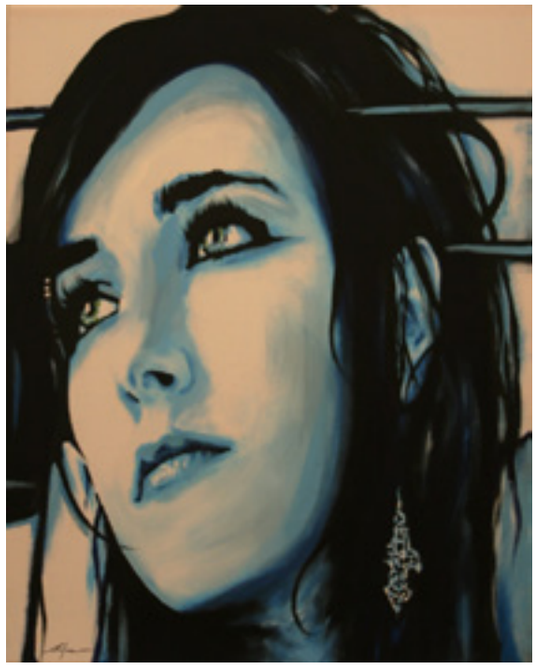

Andrea **Gobbetti**, Blue
acrilico su tela, 50x40, 2013

Daniela **Iaria**, Corpi fluttuanti
acrilico su tela, 145x105, 2013

Gianluca **Marconato**, Ulysses
mobile editing, stampa, 70x70, 2013

Federica **Nalin**, Dark Lady
tecnica mista su tela, 70x50, 2012

Ilaria **Piccardi**, A chi non ama
tecnica mista su carta fintapelle, 140x90, 2013

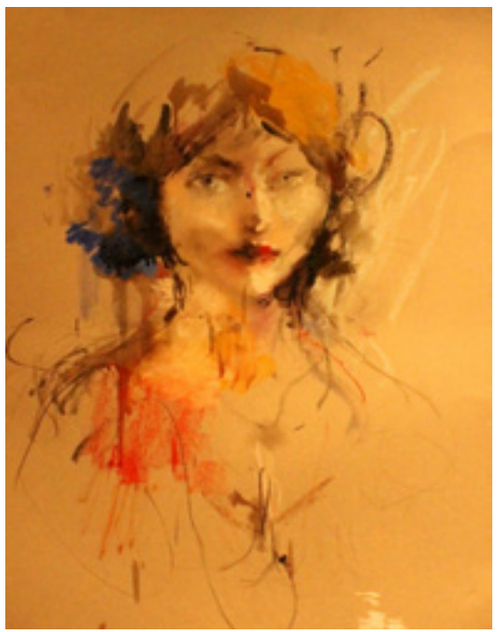

Taisske, Russian lake
tecnica mista, 81x65, 2013

Marta **Viola**, Ribellione
fotografia digitale con post produzione, 30x40, 2012

Alessandro **Vullo**, Risvegliata in un sogno
fotografia analogica stampa Fine art su carta cotone Hahnemuhle, 40x40, 2013

SATURAPRIZE 2013 ARTISTI FINALISTI IN MOSTRA

Diego **Alberto**
Chiara **Arcidiacono**
Silvia **Aresca**
Jacopo **Baccani**
Alice **Bertan**
Maria **Bertolino**
Martina **Brembati**
Virna **Brunetto**
Giuseppe **Caudullo**
Noemi Anthea **Chiavazza**
Antonio **Contoli**
Andrea **Dagnino**
Renato **Dametti**
Riccardo **Dametti**
Felice **De Pasquale**
Vito **Dichio**
Carola **Ducoli**
Niccolò **Duse**
Andrea **Fiorino**
Giuliano Cataldo **Giancotti**
Ada **Giaquinto**
Oltsen **Gripshi**
Claudio Maria **Laruccia**
Paola **Losasso**
Giulia **Maiorano**
Francesca **Marzano**
Fabio **Mazzitelli**
Valeria **Morasso**
Beatrice **Moricci**
Camilla **Mosconi**
Maristella **Occhionero**
Cinzia **Oneto**
Aurora **Paolillo**
Giorgia **Rizzo**
Manuela **Rossin**
Chiara **Silvano**
Oleksandra **Simanova**
Federico **Strazzullo**
Luca **Taddeini**
Cecilia **Terrone Chang**
Gloria **Teso**
Manuel **Vertemara**
Tiziana **Viola Massa**
Giorgia **Vit**

Diego **Alberto**, Zeitgeist
carbonico, grafite, olio su tela, 100X70, 2012

Chiara **Arcidiacono**, 18786
Crystal Ball su supporto ligneo, 55x50, 2013

Silvia **Aresca**, Boring?
fotografia digitale, 30x45, 2012

Jacopo **Baccani**, Memento
fotografia digitale, 90x60, 2012

Alice **Bertan**, Self Portrait
olio su tela, 100x100, 2011

Maria **Bertolino**, Astrazioni
fotografia B/N digitale, 30x40, 2012

Martina **Brembati**, Mappe di pietra
olio su compensato, 33x33, 2013

Virna **Brunetto**, Omnia munda mundis
tecnica mista, 90x60, 2013

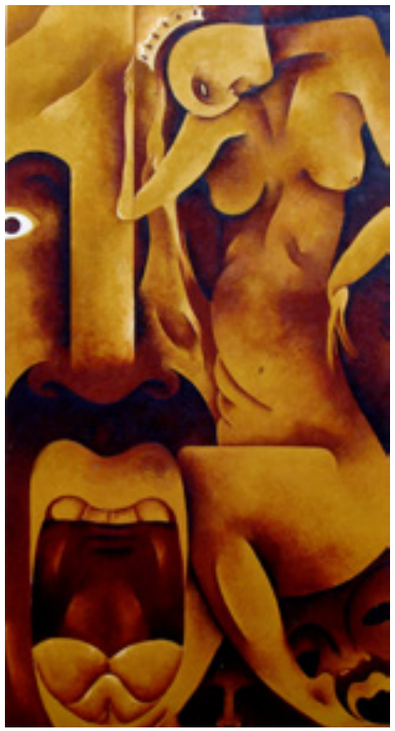

Giuseppe **Caudullo**, Incoronazione
olio su tela foderata su tavola, 80x40, 2011

Noemi Anthea **Chiavazza**, Des mondes différents
tecnica mista, 22x44, 2012

Antonio **Contoli**, [Inve]rno
fotografia digitale, 50x70, 2013

Andrea **Dagnino**, Impronte anonime - simultanea
tecnica mista su tela, 150x100, 2011

Renato **Dametti**, Nido (autunno)
stampa lambda da scansione di negativo, 50x50, 2013

Riccardo **Dametti**, Hiding
vernice e spray, 150x100, 2013

Felice **De Pasquale**, Inverno
stampa fotografica, 60x80, 2012

Vito **Dichio**, Atomica visione
fotografia digitale, 67x90, 2012

Carola **Ducoli**, Sentieri
fotografia analogica con intervento grafico, plastificazione opaca, montaggio su kapaplast, 41x98, 2013

Niccolò **Duse**, Senza titolo
acrililco su tela, 120x100, 2013

Andrea **Fiorino**, Ciuri
tecnica mista su carta, Ø 40, 2013

Giuliano Cataldo **Giancotti**, Creazione I
saldatura su lastra di ferro su suporto di legno, 50x50, 2013

Ada **Giaquinto**, Rose
acrilico, pigmenti metallici, intaglio di cd su tela, 80x100, 2013

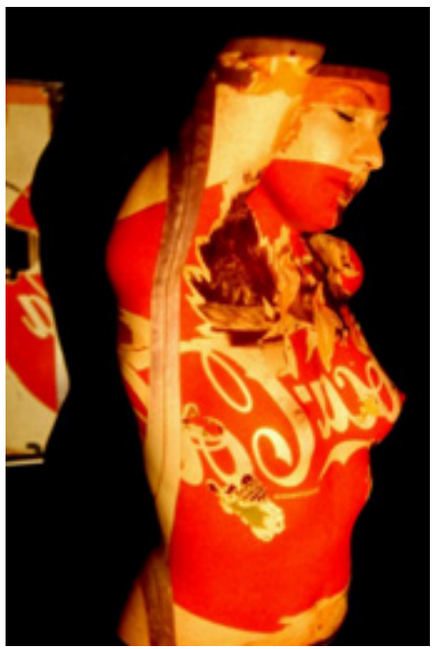

Oltsen **Gripshi**, L'arte sulla propria pelle
fotografia digitale stampata su tela, 100x80, 2013

Claudio Maria **Laruccia**, Pali in riva
fotografia digitale su carta fotografica, 70x100, 2013

Paola **Losasso**, Senza titolo
tecnica mista su tela, 40x80, 2012

Giulia **Maiorano**, Comodino e cerbiatti
fotografia su carta fotografica, 84x51, 2013

Francesca **Marzano**, Fascinio d'altri tempi
fotografia su forex, 50x70, 2009

Fabio **Mazzitelli**, La mia estate
tecnica mista, 50x50, 2013

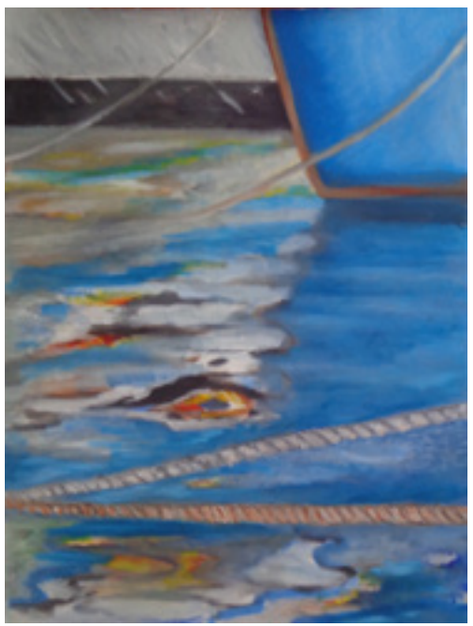

Valeria **Morasso**, Riflessi
olio su tela, 50x40, 2013

Beatrice **Moricci**, Il panto nel campo, cipolle selvatiche, Lampedusa
fotografia digitale, 40x60, 2013

Camilla **Mosconi**, Vertigine
chine su carta, 30,5x45,5, 2012

Maristella **Occhionero**, Il tempo scivola
fotografia digitale, 40x30, 2012

Cinzia **Oneto**, Leggiadria
acrilico, materica, 100x60, 2013

Aurora **Paolillo**, Fermarsi a guardare il dettaglio
serigrafia su carta, 100x96, 2013

Giorgia **Rizzo**, Self Portrait#3
fotografia stampa Hahnemuhle Photorag, 20x40, 2013

Manuela **Rossin**, Bacala la metà
tecnica mista su cartone, 21x41,5, 2013

Chiara **Silvano**, Moltitudine
olio su tela, 70x100, 2013

Oleksandra **Simanova**, Dalla mia finestra
olio su tela, 70x90, 2013

Federico **Strazzullo**, Le metro parisien
acrilico su tela, 100x100, 2012

Luca **Taddeini,** Vorrei tornare a giocare
collage su carta, 50x70, 2012

Cecilia **Terrone Chang**, Julia (sequenze 1,2,3,4)
grafite e acquerello, 24x128, 2013

Gloria **Teso**, Salvataggio
tempera su carta, 50x34, 2013

Manuel **Vertemara**, Poetisma
olio su tela, 80x100, 2013

Tiziana **Viola Massa**, Lo sguardo addosso
tecnica mista, acrilico, olio, studdo trattato, polimaterico su cartone
100x70, 2012

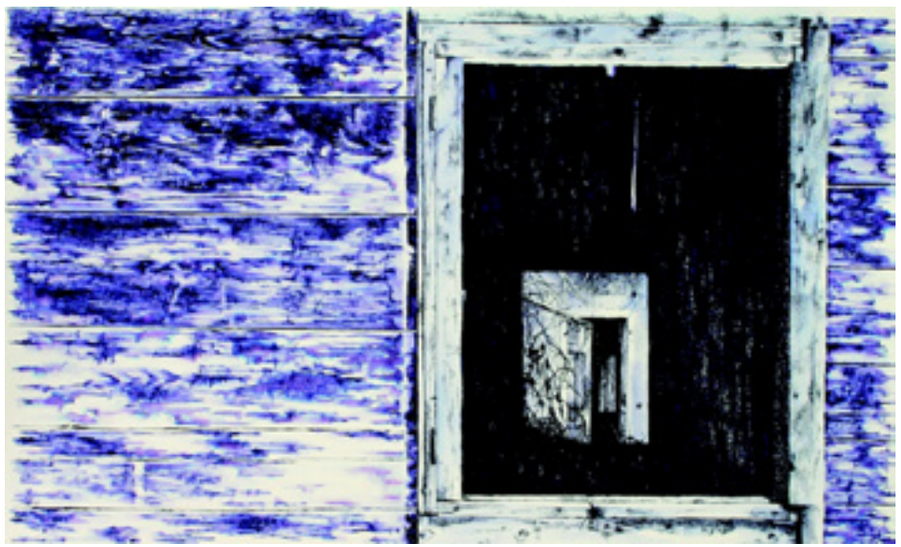

Giorgia **Vit**, Spazio tempo
tecnica mista, 54x80, 2013

SaturaPrize 2013
FINITO DI STAMPARE NEL MESE DI DICEMBRE 2013