

15° concorso nazionale d'arte contemporanea abbinato all'11° premio saturarte



SATURARTE 2010

SATURARTE 2010

15° concorso nazionale d'arte contemporanea
abbinato all'11° premio saturarte



11 - 25 settembre 2010
genova, palazzo stella

SATURA associazione culturale
centro per la promozione e diffusione delle arti

piazza stella, 5
16123 genova
tel. 010 246.82.84
cell. 338 291.62.43
info@satura.it
www.satura.it

SATURARTE
2010

15° concorso nazionale d'arte contemporanea
abbinato all'11° premio saturarte

SATURARTE 2010 è un progetto di
SATURA associazione culturale

palazzo stella - genova
11 settembre - 25 settembre 2010
dal martedì al sabato ore 15 / 19
chiuso lunedì e festivi

curatori:

Mario Napoli
Mario Pepe

allestimenti:

Milena Mallamaci
Mino Napoli

coordinamento organizzativo:

Julie Azoulay
Silvia Barbero
Virginia Cafiero

addetto stampa:

Maura Ghiselli

progetto grafico:

Chiara Ameri
Chiara Scavino

stampa:

 **erredi**
GRAFICHE EDITORIALI

con il patrocinio e la partecipazione finanziaria di:



Regione Liguria



Provincia
di Genova



Comune di Genova
Municipio 1 Centro Est

SATURARTE 2010

Come ogni settembre, da ben quindici anni, si rinnova l'appuntamento con l'importante rassegna d'arte contemporanea SaturARTE, vero fiore all'occhiello dell'Associazione Culturale Satura. Fra le numerose iniziative, promosse di anno in anno, coordinate instancabilmente da Mario Napoli, la suddetta esposizione vanta, anche in questa edizione, la fervida adesione di un cospicuo numero di autori provenienti non solo dal panorama artistico ligure, ma anche da quello più ampio nazionale ed estero.

Cosa si prefigge SaturARTE? Il suo scopo precipuo è quello di selezionare, individuare, segnalare e valorizzare mediante l'attenta esposizione nella suggestiva cornice di Palazzo Stella, sia le opere di artisti già consolidati e di chiara fama, sia i lavori di artisti emergenti, che si distinguono anch'essi, per le notevoli capacità e per le originali e meritevoli produzioni.

SaturARTE ha acquisito, nel corso





di tutti questi anni, grande visibilità e importanza grazie anche all'attenta e preziosa collaborazione di numerosi critici e giornalisti che hanno dato e continuano a dare il loro fattivo contributo, senza mai rinunciare alle proprie convinzioni soggettive; in un proficuo interscambio di idee, volto alla ricerca di un unico obiettivo, la diffusione e la condivisione con gli addetti ai lavori, ma anche con l'utenza, delle tematiche dell'arte contemporanea. Sinonimo di rigore e credibilità i criteri adottati dalla commissione selezionatrice che nella propria scelta contestualizza le opere sempre tenendo conto della realtà artistica dei giorni nostri e dell'essenza creativa degli autori nel loro excursus di ricerca formale e di interpretazione personale. Il concorso è suddiviso in tre diverse categorie, pittura, scultura e fotografia al fine di fornire un quadro più esaustivo e completo possibile di quello che è, al momento, lo scenario nazionale ed europeo dell'arte contemporanea. Quest'anno la rassegna intraprende, inoltre, un cammino di evoluzione ideativa con soluzioni a livello sperimentale, presentando opere in cui vi è una voluta ricerca di contaminazione tra generi. Un bell'esempio, questo, di come l'arte contemporanea non rimanga canalizzata in cliché standardizzati.

Valentina Isola

SATURARTE 2010

15° Concorso Nazionale d'Arte Contemporanea
abbinato all'11° premio Saturarte

la giuria

| | |
|-------------------------|--------------------------------|
| Silvia Barbero | critico letterario |
| Barbara Cella | critico d'arte |
| Valentina Isola | critico d'arte |
| Milena Mallamaci | architetto |
| Mario Napoli | presidente associazione Satura |
| Sara Odorizzi | critico d'arte |
| Simone Pazzano | critico d'arte |
| Mario Pepe | critico d'arte |
| Elena Putti | critico d'arte |

i premi

| | |
|------------------------------|----------------------|
| Eva Reguzzoni | 1° Premio Pittura |
| Sylvia Loew | 1° Premio Scultura |
| Mario Volpi | 1° Premio Fotografia |
| Francesco Tromba | 2° Premio Pittura |
| Barbara Mazzone | 2° Premio Scultura |
| Consuelo Giorgi | 2° Premio Fotografia |
| Gabriele Buratti | 3° Premio Pittura |
| Antonino Cerda | 3° Premio Scultura |
| Paolo Repetto | 3° Premio Fotografia |
| Barbara Bartolone | Premio della Giuria |
| Lidia Kaly | Premio della Critica |
| Alessandro Tambresoni | Premio Giovani |
| Martino Oberto | Premio alla Carriera |
| Marco Ponte | Premio Saturarte |

Claudio **Antolini**
 Tommaso **Arscone**
 Mario **Bardelli**
 Maja **Baudach**
 Martina **Bovo**
 Virginia **Cafiero**
 Lorenzo **Castello**
 Giancarlo **Contu**
 Italo **Di Cristina**
 Teresa **Ferraiuolo**
 Alfredo **Galleri**
 Francesca **Galleri**
 Maura **Ghiselli**
 Mario **Giannoni**
 Attilio **Giordano**
 Roberto **Ingrassia**
 Milena **Lionetti**
 Attilio **Maxena**
 Daniela **Nasoni**
 Lucia **Pasini**
 Elisabetta **Piu**
 Sergio **Poggi**
 Giuseppe **Ponte**
 Franco **Repetto**
 Alireza **Sadvandi**
 Luca **Salveti**
 Paolo **Sassetti**
 Gio **Sciello**
 Yun Yung **Seo**
 Giuseppe **Tipaldo**
 David **Vanoli**
 Sergio **Vecia**

Targa Carige, Cassa di Risparmio Genova
 Coppa Associazione Culturale Satura
 Coppa Camera di Commercio Genova
 Targa Redazione Rivista Satura
 Coppa Vice Presidente Consiglio Regionale
 Coppa Associazione Culturale Satura
 Coppa Sindaco di Genova
 Targa Carige, Cassa di Risparmio Genova
 Coppa Associazione Culturale Satura
 Targa Assessorato alla Cultura del Comune di Genova
 Coppa Presidente Ente Fiera Genova
 Coppa Associazione Culturale Satura
 Targa Redazione Rivista Satura
 Coppa Presidente Regione Liguria
 Targa Assessorato alla Cultura Municipio 1 Centro Est
 Coppa Associazione Culturale Satura
 Coppa Presidente Ente Fiera Genova
 Targa Carige, Cassa di Risparmio Genova
 Targa Redazione Rivista Satura
 Coppa Associazione Culturale Satura
 Targa Redazione Rivista Satura
 Coppa Associazione Culturale Satura
 Targa Assessorato alla Cultura Regione Liguria
 Coppa Presidente Provincia di Genova
 Coppa Associazione Culturale Satura
 Coppa Presidente Municipio 1 Centro Est
 Targa Redazione Rivista Satura
 Targa Assessorato alla Cultura Provincia di Genova
 Coppa Camera di Commercio Genova
 Coppa Associazione Culturale Satura
 Coppa Presidente Consiglio Regionale
 Targa Redazione Rivista Satura

artisti vincitori SATURARTE 2010

Barbara **Bartolone**
 Gabriele **Buratti**
 Antonino **Cerda**
 Consuelo **Giorgi**
 Lidia **Kaly**
 Sylvia **Loew**
 Barbara **Mazzone**
 Martino **Oberto**
 Marco **Ponte**
 Eva **Reguzzoni**
 Paolo **Repetto**
 Alessandro **Tambresoni**
 Francesco **Tromba**
 Mario **Volpi**

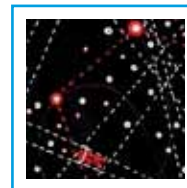
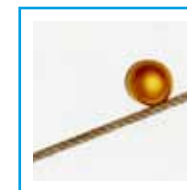
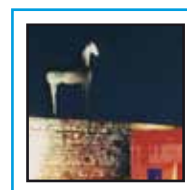



Eva Reguzzoni
Veloriquadri

2009
tecnica mista
100x100 cm



Francesco Tromba
Su strada

2010 / olio su tela / 50x50 cm



Gabriele Buratti
Hong Kong (the bridge)

2008 / olio su tavola / 98x133 cm



Sylvia Loew

Luce che illumina l'anima

2009
scultura in marmo
25x25x19 cm



Barbara Mazzone

A un passo dalla follia

2010 / tecnica mista / 15x15x75 cm



Antonino Cerda

Brain Bone

2010 / scultura in resina acrilica / 70x45x40 cm



Volpi Mario
Mistico (da I Giganti)

2009
fotografia
100x150 cm



Consuelo Giorgi
Devotion

2010 / fotografia digitale / 100x100 cm



Paolo Repetto
L'uomo per metà

2010 / fotografia digitale / 120x90 cm



Barbara Bartolone

Spazi lunari

2010
fotografia analogica
130x100 cm

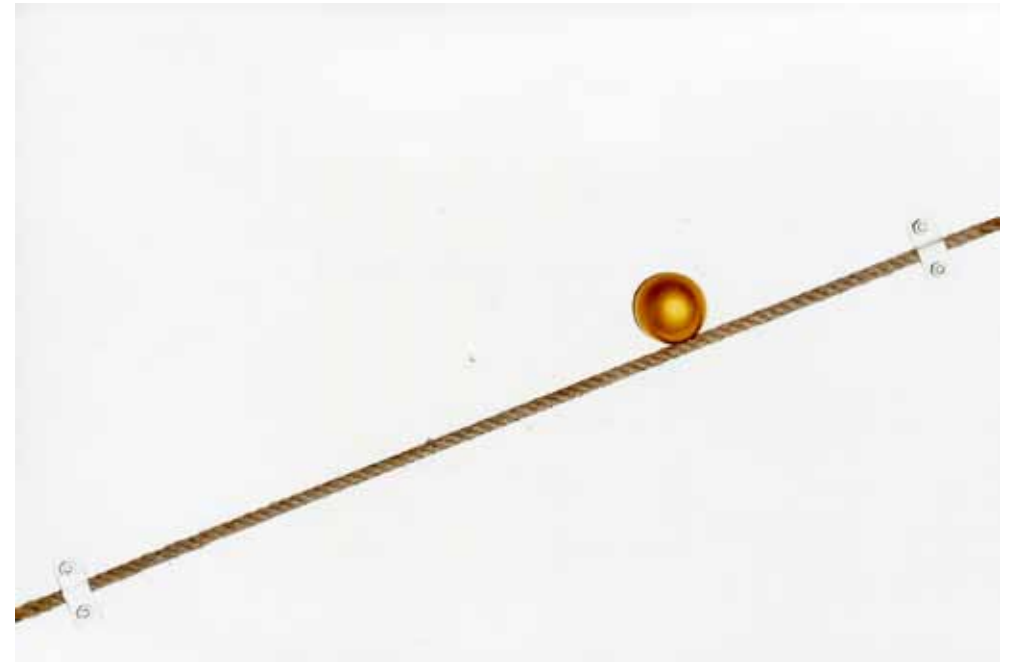

Lidia Kaly

Rotolando sulla corda tesa

2008
tecnica mista
50x70 cm

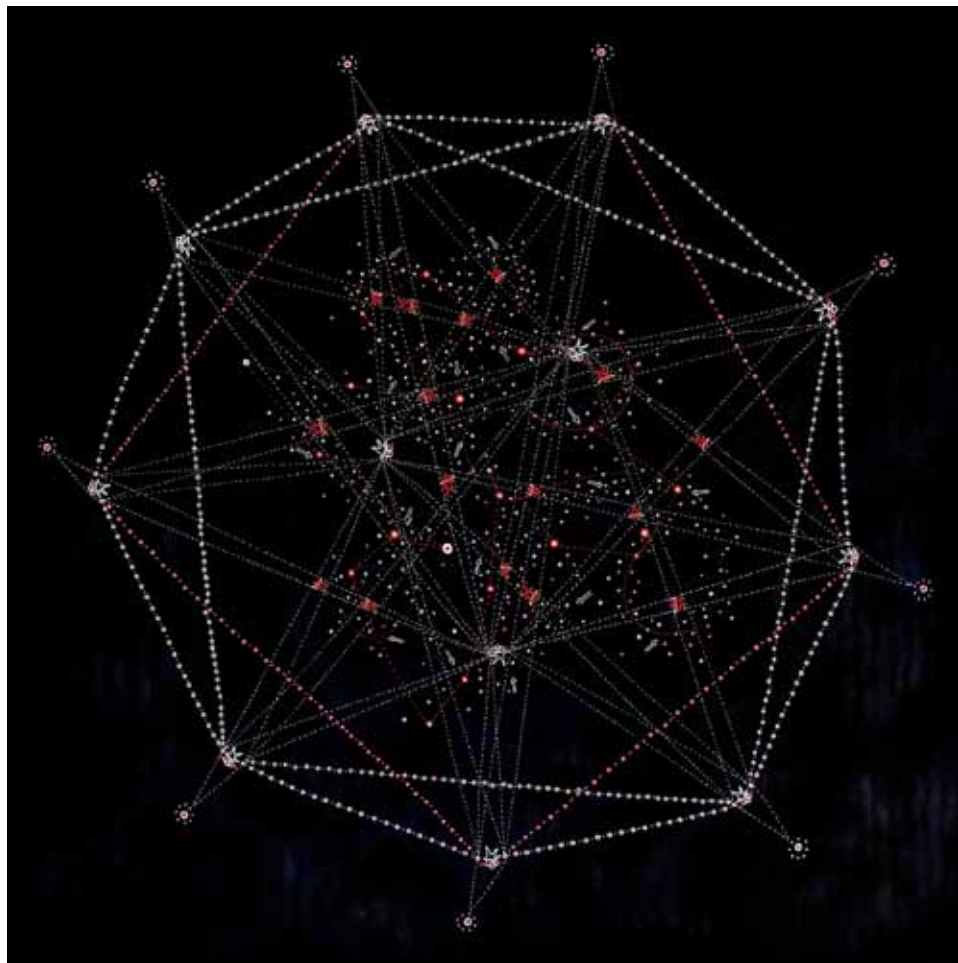

Alessandro Tambresoni
Mappa Mentale 9+19

2009
pennarelli a vernice e smalto su tela
100x100 cm



Martino Oberto
Ineluctable modality of the visible, Joyce

1992
grafite e acrilico su tela
140x100 cm

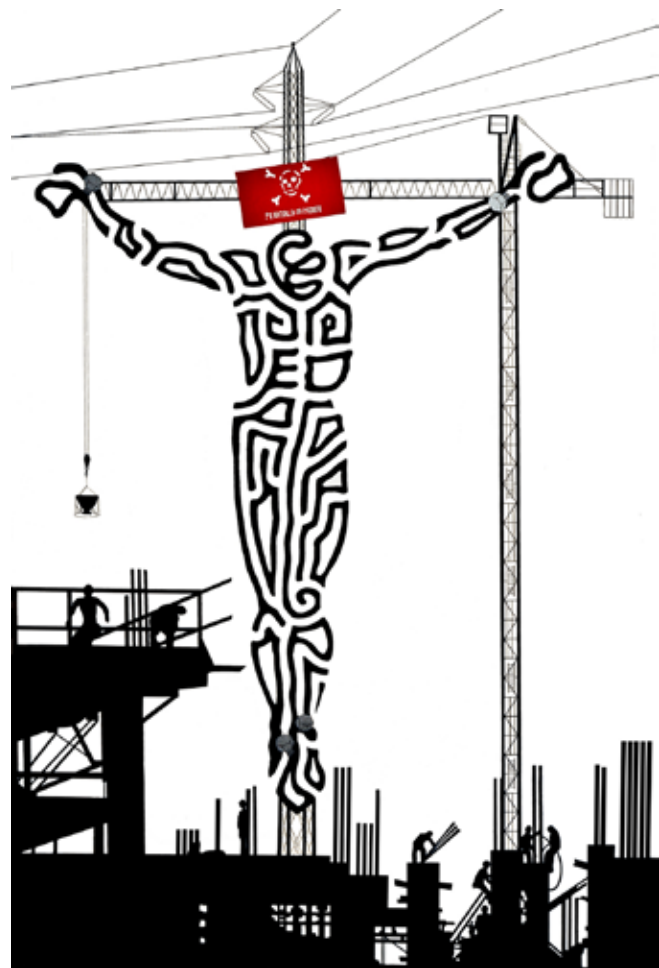

Marco Ponte
Death at work

2010
acrilico su tela
150x100 cm

artisti premiati
SATURARTE 2010

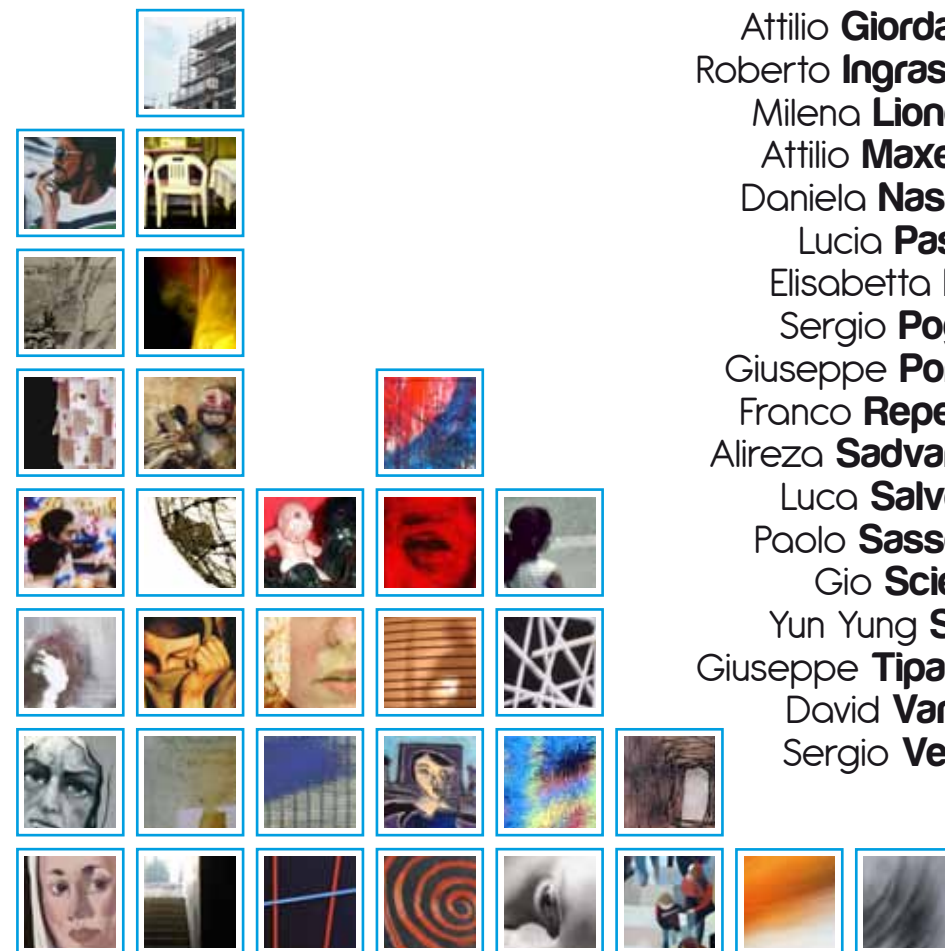

- Claudio **Antolini**
- Tommaso **Arscone**
- Mario **Bardelli**
- Maja **Baudach**
- Martina **Bovo**
- Virginia **Cafiero**
- Lorenzo **Castello**
- Giancarlo **Contu**
- Italo **Di Cristina**
- Teresa **Ferraiuolo**
- Alfredo **Galleri**
- Francesca **Galleri**
- Maura **Ghiselli**
- Mario **Giannoni**
- Attilio **Giordano**
- Roberto **Ingrassia**
- Milena **Lionetti**
- Attilio **Maxena**
- Daniela **Nasoni**
- Lucia **Pasini**
- Elisabetta **Piu**
- Sergio **Poggi**
- Giuseppe **Ponte**
- Franco **Repetto**
- Alireza **Sadvandi**
- Luca **Salveti**
- Paolo **Sassetti**
- Gio **Sciello**
- Yun Yung **Seo**
- Giuseppe **Tipaldo**
- David **Vanoli**
- Sergio **Vecia**



Claudio Antolini
Le case più belle

2009 / fotografia / 70x70 cm



Mario Bardelli
Mattino al bar

2010 / olio su tela / 150x100 cm



Tommaso Arscone
Viaggio

2009 / olio su tela / 100x200 cm



Maja Baudach
Proserpina al lungomare (particolare)

2010 / edding e inchiostro su carta maculatura / 212x640 cm



Martina Bovo
A testa alta

2010 / fotografia / 26x45 cm



Lorenzo Castello
Poplar Park

2007 / olio su tela / 130x97 cm



Virginia Cafiero
Vegetable Kimono

2010 / carta realizzata a mano, bustine the / 170x130 cm



Giancarlo Contu
Das Auge geheimen Messerschmidt

2010 / tecnica mista / 100x100 cm



Italo Di Cristina
La speranza è l'ultima a morire

2010 / tecnica mista / 100x90 cm



Alfredo Galleri
L'anticristo

2010 / scultura in gesso e silicone / 37x38 cm



Teresa Ferraiuolo
Terra

2010 / tecnica mista / diam. 50 cm



Francesca Galleri
Mao

2008 / olio su tela / 50x50 cm



Maura Ghiselli
Trittico

2010 / fotografia su forex / 50x20 cm



Attilio Giordano

Senza titolo

2008 / olio su tavola / 100x150 cm



Mario Giannoni

Per la libertà

2009 / olio su tela / 80x60 cm



Roberto Ingrassia

La figlia separata dei coniugi Vergani

2010 / fotografia su carta / 100x70 cm



Milena Lionetti
A passo d'ombra
2010 / scultura / 40x40 cm



Daniela Nasoni
Paradise Lost II
2010 / tecnica mista / 100x150 cm



Attilio Maxena
senza titolo
2009 / canne e acrilico su tela / 50x50 cm



Lucia Pasini
senza titolo
2010 / tecnica mista / 150x100 cm

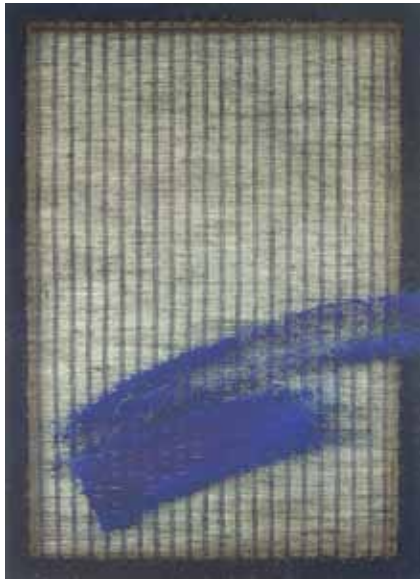

Elisabetta Piu
Libertà

2009 / tempera su tela di iuta / 50X70 cm

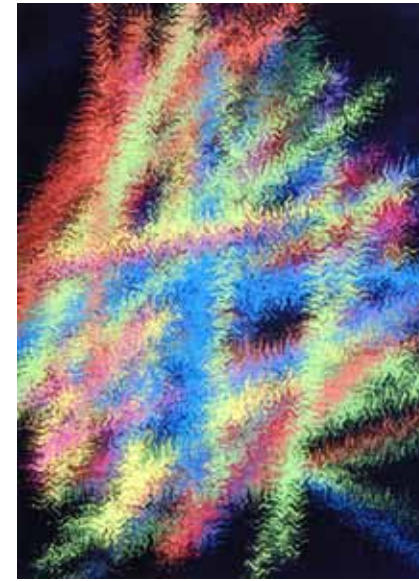

Giuseppe Ponte
Color arlecchino

2009 / tecnica mista / 30x40 cm



Sergio Poggi
L'angelo custode

2010 / acrilico su tela / 150X100 cm



Franco Repetto
Spazio dinamico

2010 / tavola truciolare incisa / 100x100 cm



Alireza Sadvandi
Donna con turbante bianco

2009 / olio su tela / 60x60 cm



Paolo Sasseti
Il mondo inesorabile

2010 / tecnica mista su tela / 50x40 cm



Luca Salvetti
Soglia di Mausoleo Novecentesco

2009 / fotografia digitale / 38x25 cm



Gio Sciello
Dea Mater orange

2010 / acrilico su tela / 120x100 cm



Yun-Yung Seo
Narciso II

2010 / fotografia su carta / 70x50 cm



David Vanoli
Sofà

2009 / foto digitale / 100x100 cm



Giuseppe Tivaldo
Centro commerciale

2009 / olio su tela / 40x40 cm



Sergio Vecia
Visione n°1

2009 / elaborazione digitale / 46x42 cm

artisti segnalati
SATURARTE 2010

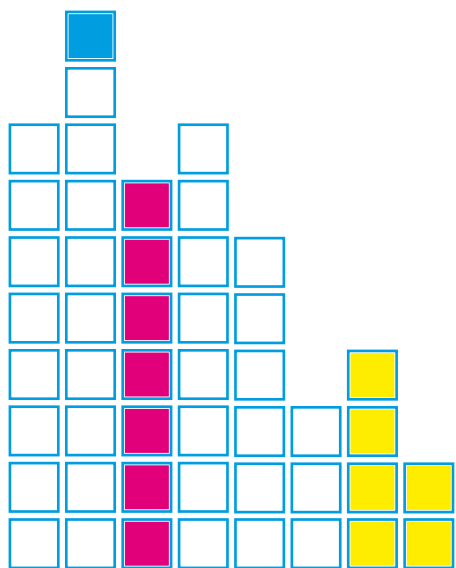

Tiziana **Benvenuto**
Giulia **Berlingeri**
Norberto **Bertaina**
David **Biasini**
Rodrigo **Blanco**
Sara **Calzolari**
Giustino **Campanella**
Roberta **Canepa**
Andrea **Cannizzo**
Roberto **Capuzzo**
Luigi **Carpinetti**
Marina **Dagnino Isnaldi**
Lorenzo **Delfrate**
Cira **D'Orta**
Josine **Dupont**
Niccolò **Duse**
Maurizio **Falcocchio**

Barbara **Forneris**
Silvia **Fucilli**
Sandra **Gazzana**
Luisa **Giovagnoli**
Elisabetta **Goggi**
Toshiko **Kitatani**
Rosario **Laterza**
Giorgio **Levi**
Irene **Magni**
Giuseppe **Manneschi**
Julia **Meskauskas**
Flavio **Montagner**
Riri **Negri**
Patrizia **Olivieri**
Rossana **Rigoldi**
Giuseppe **Salvatore**
Simona **Sarti**
Silvia **Schizzano**
Katia **Scotti**
Claudia **Secchi**
Veronica **Segura**
Claudio **Sireci**
Gabriella **Soldatini**
Giovanni **Soncini**
Rosaria **Stevenazzi**
Luciano **Stuttgard**
Lu **Tiberi**
Lorena **Totolo**
Ugo **Valbusa**
Cosimo **Valerio**
M. Vittoria **Vallaro**



Tiziana Benvenuto
Il sogno

2009 / olio su tela / 100x100 cm



Norberto Bertaina
senza titolo

2008 / tecnica mista / 200x45 cm



Giulia Berlingeri
Notte di luna piena

2010 / olio su tela / 150x100 cm



David Biasini
vortice

2010 / olio su tela / 50x70 cm



Rodrigo Blanco
Geomaterico O3.10

2010 / tecnica mista / 100x100 cm



Giustino Campanella
Ad siderum

2010 / fotografia / 70x50 cm



Sara Calzolari
Bambina

2010 / olio su tela / 50x50 cm



Roberta Canepa
Maree

2010 / fotografia digitale / 30x20 cm



Andrea Cannizzo
Verso

2009 / stampa fotografica / 100x100 cm



Luigi Carpineti
Ampolla

2010 / acrilico su carta / 50x70 cm



Roberto Capuzzo
Angelico anarchico

2009 / olio e acrilico su legno / 90x55 cm



Marina Dagnino Insnaldi
Bergen

2010 / olio su tela / 100x100 cm



Lorenzo Delfrate
Il pregiudizio

2010 / olio su tela / 100x100 cm



Josine Dupont
Suggerzione in rosso

2010 / olio su tela / 100x100 cm



Cira D'Orta
La signora con il cappello

2009 / olio su tela / 70x50 cm



Niccolò Duse
Flying

2010 / olio su tela / 100x100 cm



Maurizio Falcocchio
Anime gemelle

2009 / olio su tela / 100x100 cm



Silvia Fucilli
L'attesa

2010 / olio su tela / 150x100 cm



Barbara Forneris
Tutto quello che serve

2010 / fotografia digitale / 90x100 cm

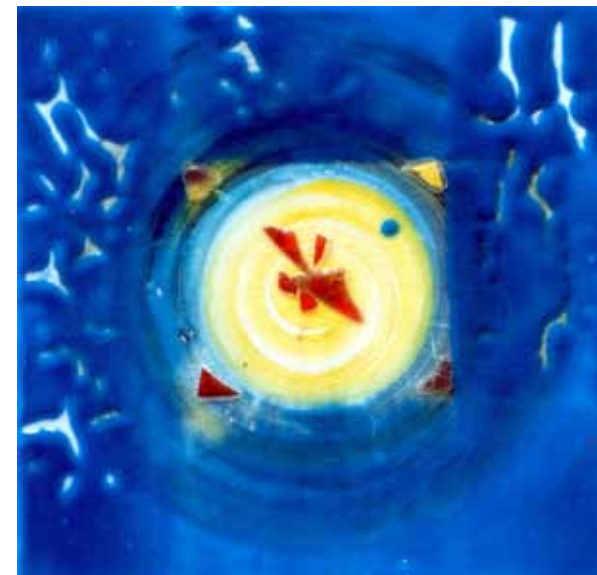

Sandra Gazzana
Volo

2010 / ceramica / 25x25 cm



Luisa Giovagnoli
Infanzia negata

2010 / olio su tela / 50x50 cm



Toshiko Kitatani
Window shopping 2°

2010 / acrilico su tela / 50x70 cm



Elisabetta Goggi
Il passo dell'uomo immobile

2008 / fotografia / 60x40 cm

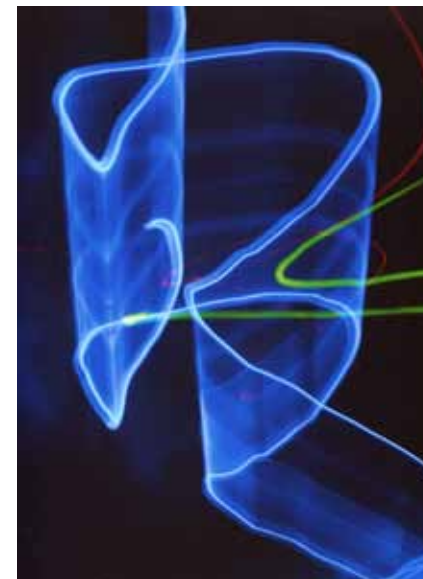

Rosario Laterza
LUX

2010 / fotografia digitale / 100x76 cm



Giorgio Levi
senza titolo

2009 / tecnica mista / 50x50 cm

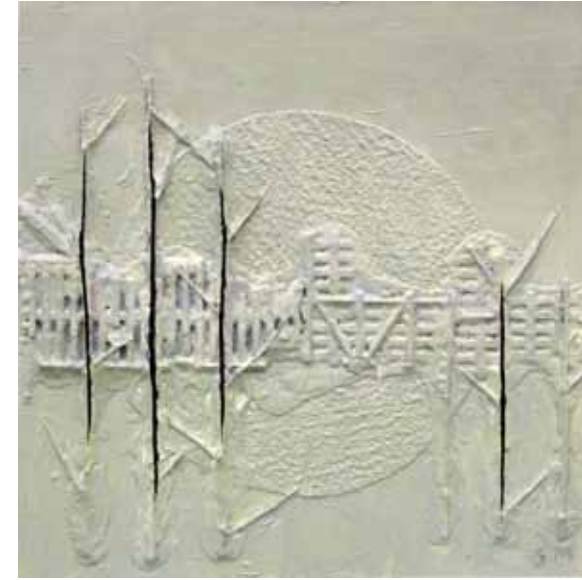

Giuseppe Manneschi
senza titolo

2010 / tecnica mista / 50x50 cm



Irene Magni
Narciso

2010 / tecnica mista su tavola / 100x100 cm



Julia Meskauskas
Barca e meduse

2010 / tecnica mista / 10x24x24 cm (3 pezzi)



Flavio Montagner
Notturmo in piazzetta

2010 / tecnica mista / 100x100 cm



Patrizia Olivieri
Mani

2010 / olio su tela / 20x30 cm



Riri Negri
L'universo della mente

2010 / tecnica mista / diam. 65 cm



Rossana Rigoldi
Solitudine

2009 / inchiostro su carta / 46x61 cm

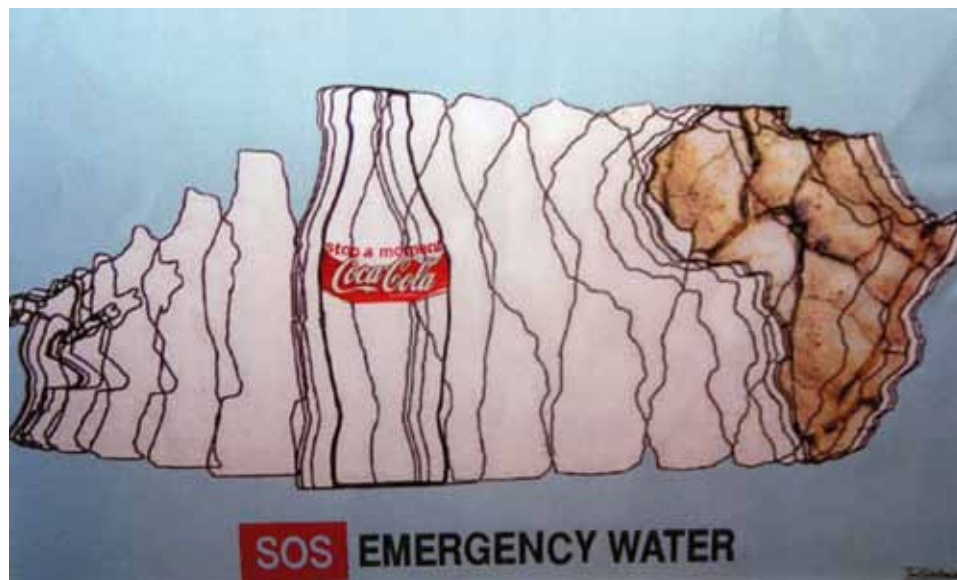

Giuseppe Salvatore
State of emergency water

2008 / serigrafia su pvc / 60x80 cm



Silvia Schizzano
lo voglio

2010 / elaborazione digitale / 80x60 cm



Simona Sarti
Ascolto

2010 / tecnica mista / 50x50 cm



Katia Scotti
Oltre il tempo

2010 / olio su tela / 150x100 cm



Claudia Secchi
Corpo della luce

2008-2009 / bronzo / 70x15 cm



Claudio Sireci
La sfida

2010 / decollage e mista su tela / 100x150 cm



Veronica Segura
Todo aquello que sabemos y nunca contamos

2005 / acrilico su tela / 50x70 cm



Gabriella Soldatini
Metamorfosi

2010 / acrilico su tela / 100x100 cm



Giovanni Soncini
L'attesa

2010 / olio su tela / 60x60 cm



Luciano Stuttgard
Orovision

2006 / olio su tela / 100x100 cm



Rosaria Stevenazzi
Alabastro - Lucemateria

2010 / olio su tela / 50x50 cm



Lu Tiberi
Per l'amor dei poeti

2008 / tecnica mista / 50x50 cm



Lorena Totolo
Angelo

2010 / olio su tela / 60x40 cm



Cosimo Valerio
Geometrie marine

2010 / fotografia digitale / 70x70 cm



Ugo Valbusa
Natura morta con aragosta

2010 / olio su tela / 50x50 cm



Maria Vittoria Vallaro
Vienna

2010 / acrilico su tela / 100x100 cm

artisti selezionati
SATURARTE 2010

Carla **Albertella**
 Marinella **Albora**
 Enrica **Ambrosini**
 Franco **Barasciutti**
 Serena **Baretti**
 Ilaria **Beretta**
 Fara **Bersano**
 Mattia **Biagini**
 Bruno **Billia**
 G. Angelo **Billia**
 Alessio **Biondi**
 Raffaella **Bisio**
 Alice **Bucco**
 Alessandra **Carnovale**
 Marcello **Casamirra**
 Nino **Cavaleri**
 Alessandra **Cavalli**
 Laura **Comin**
 Nellì **Cordioli**
 Brunella **Coriando**
 Giuliano **Crepaldi**
 Riccardo **Dametti**
 Consuelo **D'Antonio**
 Caterina **Del Nero**
 Agostino **Delucchi**

Maria Pia **Demicheli**
 Filippo **Di Martino**
 Josine **Dupont**
 Sabrina **Faustini**
 Bianca Silvia **Ferrando**
 Silvia **Fiore**
 Giuliano **Franco**
 Silvana **Franco**
 Annamaria **Gagliardi**
 Maria **Gambacorta**
 Fabio **Giovinazzo**
 Lorella **Gola**
 Tiziano **Gramondo**
 Angela **Ippolito**
 Sergio Andrea **Lagomarsino**
 Luciano **Leopoldo**
 Giovanna **Lo Casto**
 Donato **Lotito**
 Simona **Maestrini**
 Patrizia **Magnanti**
 Rita **Malaguti**
 Daniel **Marangon**
 Vincenzo **Marone**
 Rita **Melita**
 Massimo **Micci**
 Maria Rita **Minelli**
 Marcello **Nanfaro**
 Maria Enrica **Nardi**

Gabriella **Nutarelli**
 Rodo **Padilla**
 Maddalena **Palladini**
 Riccardo **Panusa**
 Sofia **Paoletti**
 Paola **Pappalardo**
 Giuliana **Petrolini Arcella**
 Enzo **Piatto**
 Alberta **Piazza**
 Giuliana **Piccardo**
 Vincenzo **Polastri**
 Giuseppe **Pozzan**
 Laura **Romano**
 Angelo **Russo**
 Tina **Seletnich**
 Alessandra **Salvadori**
 Anna **Santoiemma**
 Orazio **Sapenza**
 Barbara **Schiappacasse**
 Giuliana **Silvestrini**
 Alessandra **Spagnolo**
 Valentina **Tabacchi**
 Fabio **Taramasco**
 Renzo **Tonello**
 Federica **Traverso**
 Emanuela **Troiani**
 Patrizio **Vellucci**
 Luca **Vesan**
 Giorgia **Vit**
 Bruno **Zanini**
 Gabriella **Zannoni**

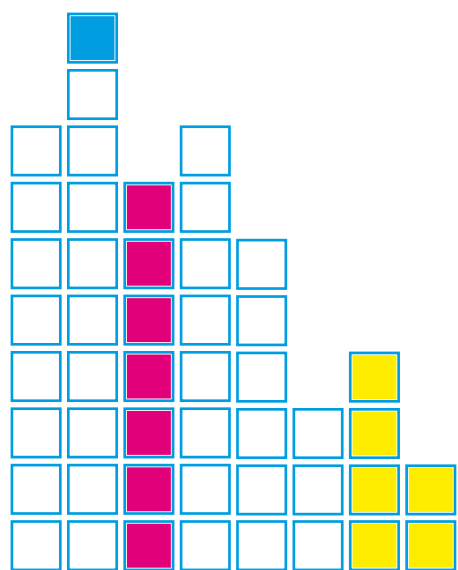



Carla Albertella
Cavallo

2010
scultura in terracotta
40x30x15 cm



Franco Barasciutti
Pittura onirica

2010
pittura sintetica e acrilico
70x40 cm



Marinella Albora
Ragazza con turbante

2009
olio su tela
100x50 cm



Serena Baretta
Distese sonore

2010
tecnica mista su tela
100x120



Enrica Ambrosini
Bagliori nel buio

2010
olio su tela
50x50 cm



Ilaria Beretta
Modello Y-Funzione d'onda

2010
scultura
45x50x35 cm



Fara Bersano
Geometrie e contrasti

2007
acrilico su tela e legno
140x75 cm



G. Angelo Billia
Clessidre 3

2010
olio su tela
100x100 cm



Mattia Biagini
Tramonto indiano

2008
olio su tela
70x100 cm



Alessio Biondi
L'epicentro della mediocrità

2010
olio su tela
100x100 cm



Bruno Billia
Tempesta

2010
olio su tela
100x100 cm

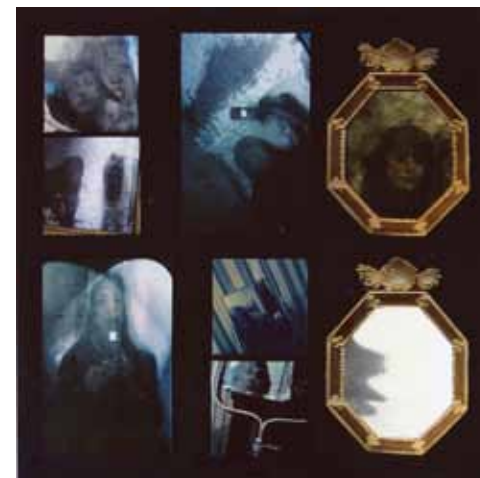

Raffaella Bisio
Rifletto, allo specchio

2010
tecnica mista
50x50 cm



Alice Bucco
Emersioni

2008/2010
das plasmato dipinto
30x30x4 cm



Nino Cavaleri
Fiori e foglie

2010
tecnica mista
50x50 cm



Alessandra Carnovale
La venditrice ambulante

2007
scultura in terracotta
17x7x12 cm

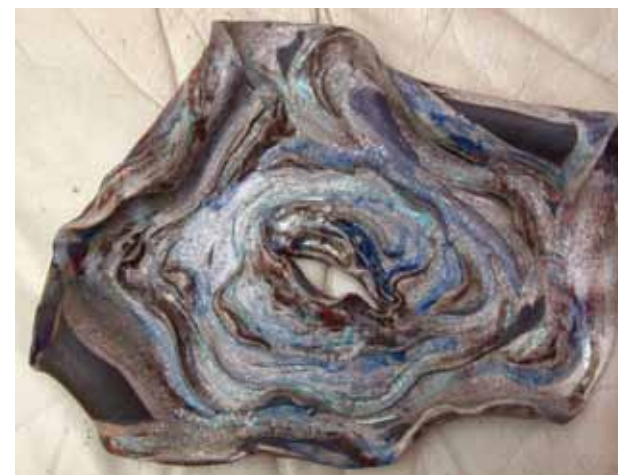

Alessandra Cavalli
Gorgo

2009
scultura in ceramica roku
40x4 cm



Marcello Casamirra
Il pescatore favignanese

2010
olio su tela
50x60 cm



Laura Comin
Self-portrait

2009
resina bianca
45x45 cm



Nelli Cordioli
Tra gli oceani

2009
tecnica mista
100x100 cm



Riccardo Dametti
You N. 2

2008
acrilico su tela
150x100 cm



Brunella Coriando
Vaso inchiodato

2010
colombino con ossidi e smalti
35x20 cm



Consuelo D'Antonio
Se si sapesse che
è il Sarno...?

2009
foto con reflex in b/n
40x60 cm



Giuliano Crepaldi
senza titolo

2009
tecnica mista
60x80 cm



Caterina Del Nero
Il principe porta l'oca

2010
tecnica mista
150x100 cm



Agostino Delucchi
Viale alberato

2009
tecnica mista
50x40 cm



Josine Dupont
Tre totem sull'orizzonte

2010
scultura
45x45 cm



Maria Pia Demicheli
Civiltà n. 1

2010
olio e collage
90x80 cm



Sabrina Faustini
Magma istantanee di
materia in movimento

2009
tecnica mista
3 tele 50x50 cm



Filippo Di Martino
Il sé e l'in-sé

2009
pietra nera, marmo
69x43x21 cm



Bianca Silvia Ferrando
Quell'attimo

2010
acrilico su tela
50x50 cm



Silvia Fiore
Essere in caverna

2009
argille con vernice trasparente
30x30x30 cm



Annamaria Gagliardi
Acqua

2010
olio su tela e tavola
100x150 cm



Giuliano Franco
L'albero giallo

2008
acrilico su tavola
50x50 cm



Maria Gambacorta
Mare dentro

2010
olio e acrilico su tela
50x50 cm



Silvana Franco
Vegetazione selvatica

2010
olio su tela
70x90 cm



Fabio Giovinzio
Cannibale

2010
tecnica mista
50x50 cm



Lorella Gola
Anima

2010
tecnica mista
100x100 cm



Sergio Andrea Lagomarsino
Ci vogliono ignoranti
saremo ribelli

2010
acrilico su tela
100x150 cm



Tiziano Gramondo
Studio sulle
strade interiori

2010
tecnica mista
50x50 cm



Leopoldo Luciano
In viaggio

2009-2010
olio su tela
50x70 cm



Angela Ippolito
Intorno a me

2010
smalto su tela
100x100 cm



Giovanna Lo Casto
La donna al caffè

2007
terra cotta patinata
15x24x20 cm



Donato Lotito
The sad gentleman
of the time

2010
fotocomposizione
75x75 cm



Rita Malaguti
senza titolo

2010
scultura in alabastro
30x18 cm



Simona Maestrini
L'oro di S. Quintino

2009
foto digitale su tela
45x30 cm



Daniel Marangon
Rosso Valentino

2008
tecnica mista
170x80 cm



Patrizia Magnanti
Danza nella luce

2010
acrilico su tela
100x100 cm



Vincenzo Marone
Dissolvenze

2010
acrilico su tela
50x50 cm



Rita Melita
La porta

2010
olio su tela
60x40 cm



Marcello Nanfaro
Autopsia delle galassie

2010
tecnica mista
100x80 cm



Massimo Micci
Vuoto

2010
tecnica mista su tela
60x40 cm



Maria Enrica Nardi
Goccia

2010
elaborazione fotografica
50x50 cm



Maria Rita Minelli
LiveJungle

2010
foto digitale
25x34 cm



Gabriella Nutarelli
In giardino

2010
tecnica mista
80x80 cm



Rodo Padilla
Baile

2008
scultura in gres smaltato
21x16x24 cm



Sofia Paoletti
Melankholia

2009
olio su tela
50x50 cm



Maddalena Palladini
Varigotti sul molo in
baia del mare

2010
olio su tela
50x60 cm



Paola Pappalardo
L'origine

2009
ceramica
20x15x12 cm



Riccardo Panusa
Z Quadro

2010
acrilico su tela
50x50 cm



**Giuliana
Petrolini Arcella**
Genova: tramonto e
luci della vecchia città

2008
tecnica mista
60x80 cm



Enzo Piatto
Rovine 2

2010
tecnica mista
40x30 cm



Vincenzo Polastri
Uliveto in Liguria

2009
olio su cartone
50x60 cm

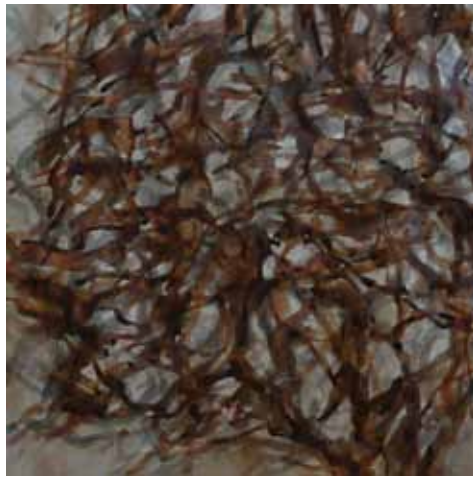

Alberta Piazza
Tracciati

2010
tecnica mista
40x40 cm



Giuseppe Pozzan
Disco della vita

2008
scultura in pietra
50x50x20 cm



Giuliana Piccardo
Antica Porta San Donato

2010
olio su tela
50x50 cm



Laura Romano
Sara prende il sole

2010
scultura in terra rossa
50x30 cm



Angelo Russo
Volto interiore

2010
tecnica mista
50x50 cm



Anna Santoiemma
Fiori

2008
piatto in semiresina
diam. 40 cm



Tina Saletnich
Le case armoniche

2008
acrilico su tela
54x122 cm



Orazio Sapenza
Galassie

2010
tecnica mista
20x30 cm



Alessandra Salvadori
Polipo

2009
scultura in alabastro
100x100 cm



Barbara Schiappacasse
Presenze

2008
tecnica mista su tela
100x100 cm



Giuliana Silvestrini
Linee di energia

2010
scultura in bronzo
40x60 cm



Fabio Taramasco
Oggi pesce

2010
ceramica smaltata a freddo
40x83 cm



Alessandra Spagnolo
Colori di Bisanzio

2010
tecnica mista
100x100 cm



Renzo Tonello
Scegli la vita

2010
olio su tela
70x100 cm



Valentina Tabacchi
Riflessi

2010
olio su tela
40x50 cm

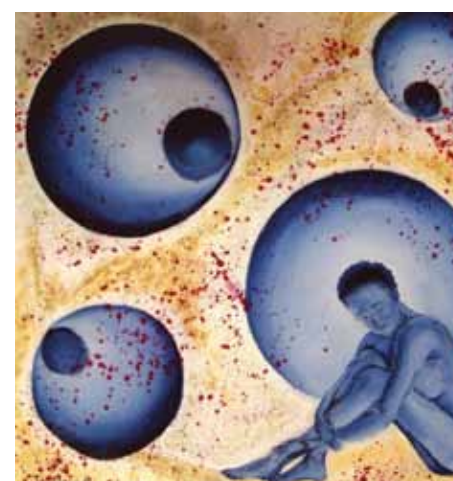

Federica Traverso
Universo di pensieri

2010
tecnica mista su tela
50x50 cm



Emanuela Troiani
Amore di nonno

2010
olio su tela
50x50 cm



Giorgia Vit
Pensieri

2010
tecnica mista
50x50 cm



Patrizio Vellucci
Rocce

2009
acrilico su carta intelaiata
115x115 cm



Bruno Zanini
Pace

2010
scultura
40x32x45 cm



Luca Vesani
La joie de vivre

2007
olio su tela
100x150 cm



Gabriella Zannoni
Riflesso a Londra

2010
acrilico su cartone
50x50 cm

SATURARTE 2011

16° Concorso Nazionale d'Arte Contemporanea
abbinato al 12° Premio Nazionale Saturarte 2011
in concomitanza con la Notte Bianca Genovese
Genova, Palazzo Stella 10 / 24 settembre 2011

Giunto alla sua sedicesima edizione, il Concorso Nazionale d'Arte Contemporanea Saturarte, nato dall'idea di dare un contributo alla promozione e allo sviluppo della ricerca creativa e alla valorizzazione dei giovani artisti emergenti, è divenuto un prestigioso appuntamento: per l'alto livello di partecipazione, l'attenzione della critica, la qualità e la serietà organizzativa. Il concorso, patrocinato da Istituzioni pubbliche e private, vuole essere un momento di riflessione e di confronto tra artisti, critici e pubblico interessato ai fatti culturali; un appuntamento per allacciare nuovi contatti nel comune interesse per l'arte. Al Concorso, per il dodicesimo anno consecutivo, è abbinato il Premio Saturarte 2011, che premierà con una mostra personale l'artista che, individuato nel corso dell'anno, abbia raggiunto una maturità d'espressione tale da essere riconosciuto attraverso un proprio segno ed un linguaggio originale. Quest'anno grazie ai lavori di restauro lo spazio espositivo dedicato alla rassegna aumenta (oltre 500 mq) con la nuova "sala idea" che affiancherà "la sala maggiore", "la sala prima", "il pozzo", "la cisterna", "la colonna" e "il portico" del palazzo rinascimentale sede dell'esposizione. L'inaugurazione coinciderà con la notte bianca genovese.

REGOLAMENTO

Con il Patrocinio di Regione Liguria, Provincia e Comune di Genova, Municipio 1 Centro Est, l'Associazione Culturale SATURA, Centro per la Promozione e la Divulgazione delle Arti con sede in Genova, indice il 16° Concorso Nazionale d'Arte Contemporanea Saturarte al quale è abbinato il 12° Premio Saturarte 2011.

Art. 1 Destinatari del concorso

Il concorso è rivolto ad artisti di tutte le nazionalità operanti in Italia nelle discipline di: pittura, scultura, fotografia.

Art. 2 Tema

Il tema è libero.

Art. 3 Come partecipare

Ciascun artista può partecipare con una sola opera. E' necessario inviare una fotografia a colori di dimensioni non inferiori a cm. 12X18 e non superiori a cm. 24X30. La fotografia potrà essere inviata anche via mail purché in formato j.peg (almeno 300 dpi) o tramite CD. Il modulo di partecipazione, la fotografia, la ricevuta dell'avvenuto pagamento ed eventuale materiale documentario/biografico dovrà pervenire entro il 30 aprile 2011 a: Associazione Culturale Satura piazza Stella 5/1 16123 Genova o all'indirizzo mail info@satura.it. Dal momento che la selezione avverrà sulla base delle fotografie ricevute, si consiglia l'invio di fotografie professionali. Le fotografie e tutto il materiale documentativo non sarà restituito. Per consentire un coordinamento organizzativo adeguato s'invita ad inviare nel più breve tempo possibile il modulo di partecipazione. Il modulo di partecipazione è scaricabile dal sito: www.satura.it oppure può essere richiesto presso la Segreteria dell'Associazione.

Art. 4 Prima selezione

La selezione avviene attraverso il vaglio della Giuria del concorso, il cui giudizio è insindacabile ed i cui nomi saranno resi noti il giorno dell'inaugurazione, di tutte le fotografie ricevute. Le opere così selezionate parteciperanno alla 16° rassegna d'arte contemporanea Saturarte ospitata negli splendidi locali di Palazzo Stella. Alla rassegna parteciperanno, inoltre, artisti invitati direttamente dal comitato organizzatore per i quali non è prevista alcuna selezione. La rassegna s'inaugurerà sabato 10 settembre 2011 in concomitanza della notte bianca genovese e rimarrà aperta fino al 24 settembre 2011. Data la natura spiccatamente culturale del Concorso, è richiesto un contributo di € 20,00 per spese di segreteria ed organizzative. Il versamento potrà essere effettuato con bonifico bancario intestato a: Associazione Culturale Satura, Banca Intesa, Piazza Leonardo da Vinci 9/R Genova (IBAN IT37 0306901495059630260158) o tramite vaglia postale intestato a: Associazione Culturale Satura, piazza Stella 5/1 16123 Genova, oppure assegno circolare non trasferibile inviato all'indirizzo dell'Associazione. In caso di mancata selezione per l'evento espositivo, il contributo per le spese di segreteria non sarà restituito.

Art. 5 Presentazione delle opere

Agli artisti selezionati sarà richiesta l'opera originale. L'opera dovrà essere senza vetro (fatta eccezione per le opere fotografiche), libera da cornice o incorniciata con semplice listello e provvista di unica attaccaglia. Le dimensioni sono libere con limite massimo di cm.100x100. Le sculture non dovranno superare cm. 50X50X120h e 30 Kg di peso. Le opere dovranno giungere presso Palazzo Stella, (piazza Stella 5/1 16123 Genova) entro la data che sarà successivamente comunicata agli artisti selezionati. Le opere inviate per corrispondenza saranno accettate solo con spese e rischio a carico del partecipante, sia per l'andata sia per il ritorno (restituzione).

Art. 6 Premi

Una Giuria altamente qualificata ed i cui nomi saranno resi noti il giorno dell'inaugurazione sceglierà le opere vincitrici e il suo giudizio sarà insindacabile e inoppugnabile, ogni possibilità di ricorso è perciò esclusa. Sarà individuato tra i partecipanti un primo premio assoluto nelle diverse sezioni: pittura, scultura, fotografia, cui sarà offerta la possibilità di un progetto espositivo nel corso del 2012. Il montepremi complessivo sarà arricchito da premi istituzionali e premi che saranno resi noti il giorno dell'inaugurazione. Il Comitato Organizzatore si riserva di individuare, tra i partecipanti, artisti emergenti cui proporre possibilità espositive personalizzate.

Art. 7 Catalogo

Tutti gli artisti che supereranno la prima selezione (Art. 4) saranno ammessi alla 16° rassegna d'arte contemporanea Saturarte. Dovranno quindi versare un contributo di € 60,00 a parziale copertura delle spese per il catalogo della mostra e per quelle organizzative, con le medesime modalità elencate all'art. 5. Una copia del catalogo sarà data gratuitamente a ogni artista partecipante che potrà essere ritirata durante i giorni dell'esposizione; l'eventuale spesa di spedizione postale del catalogo nei giorni successivi alla chiusura della rassegna sarà a carico dell'artista.

Art. 8 Premiazione

La premiazione dei vincitori avverrà alle ore 17.00 del 10 settembre 2011 in concomitanza con l'inaugurazione della rassegna, alla presenza delle Autorità invitate e di personalità di spicco del mondo artistico e culturale.

Art. 9 Restituzione delle opere ammesse

Le opere ammesse alla mostra potranno essere ritirate personalmente dall'artista, o da un suo incaricato munito di delega, dal 24 settembre al 1 ottobre 2011 durante l'orario di apertura della Segreteria. Gli artisti che faranno pervenire le loro opere tramite corriere espresso, dovranno richiederne la restituzione incaricando un loro corriere di fiducia ed a proprie spese. L'imballo delle opere dovrà essere adeguato e riutilizzabile per il ritorno, in apposita cassa con viti. Le opere non ritirate entro i termini stabiliti saranno considerate lascio degli artisti all'Associazione Culturale Satura.

Art. 10 Liberatorio

Gli organizzatori, pur avendo la massima cura delle opere ricevute, non si assumono alcuna responsabilità per eventuali danni di trasporto, manomissioni, incendio, furto o altre cause durante il periodo della manifestazione, del magazzinaggio, dell'esposizione e della giacenza. Agli artisti è demandata la facoltà di stipulare eventuali assicurazioni contro tutti i danni che le opere possono subire.

Art. 11 Accettazione delle condizioni

Gli artisti sono garanti dell'originalità dell'opera che presentano e partecipando al 16° Concorso Nazionale d'Arte Contemporanea Saturarte accettano implicitamente tutte le norme contenute nel presente regolamento, nessuna esclusa.

Art. 12 Immagine delle opere

Il Concorso sarà largamente pubblicizzato sia in ambito locale sia nazionale e, a tal fine, lo sfruttamento delle immagini delle opere esposte resterà ad esclusivo vantaggio degli organizzatori.

Art. 13 Privacy

Le informazioni custodite nell'archivio dell'associazione verranno utilizzate per la partecipazione al concorso e per l'invio del materiale informativo. E' prevista la possibilità di richiederne la rettifica o cancellazione, come previsto dalla legge 675/96 sulla tutela dei dati personali.

contenuti

saturarte
2010 5

giuria / premi 7

artisti
vincitori 9

artisti
premiati 21

artisti
segnalati 39

artisti
selezionati 65

bando
saturarte
2011 94